



**CONTROLADORIA-GERAL DA UNIÃO  
CORREGEDORIA-GERAL DA UNIÃO**

**Relatório de acompanhamento das punições expulsivas aplicadas a estatutários no âmbito da administração pública federal**

Mês de referência: **Setembro**

Ano: **2010**

**1. Punições administrativas expulsivas aplicadas a estatutários por ano**

Punições	2003	2004	2005	2006	2007	2008	2009	2010*	TOTAL
DEMISSÃO	242	254	240	299	386	284	364	289	2358
CASSAÇÃO	8	15	17	24	29	28	24	30	175
DESTITUIÇÃO	14	23	15	34	22	35	41	35	219
<b>TOTAL</b>	<b>264</b>	<b>292</b>	<b>272</b>	<b>357</b>	<b>437</b>	<b>347</b>	<b>429</b>	<b>354</b>	<b>2752</b>

\* Até Setembro

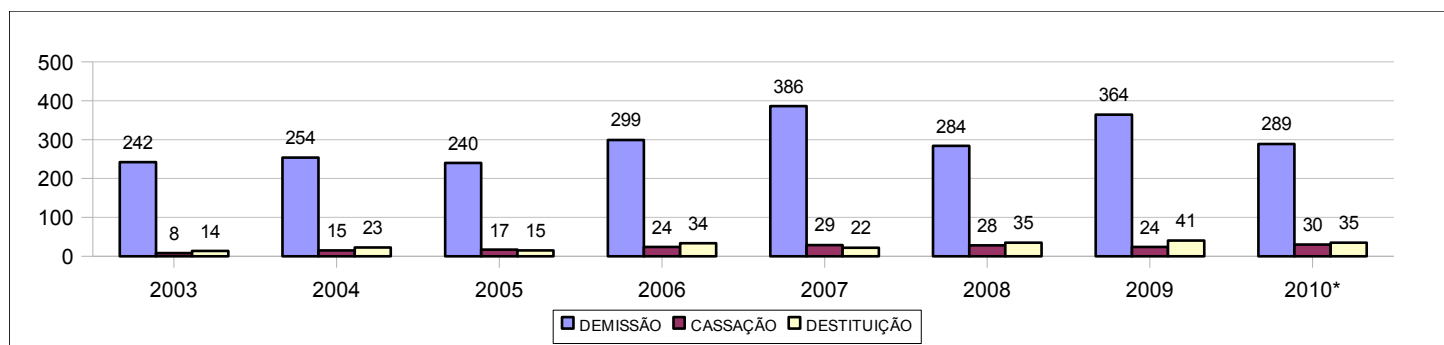

**2. Principais fundamentos legais das punições expulsivas aplicadas a estatutários**

Fundamentações legais	Acumulado 2003 a 2010*	
VALIMENTO INDEVIDO DE CARGO	1440	34,77%
IMPROBIDADE ADMINISTRATIVA	788	19,03%
ABANDONO DE CARGO	398	9,61%
RECEBIMENTO DE PROPINA	253	6,11%
DESÍDIA	236	5,70%
OUTROS FUNDAMENTOS	1026	24,78%

\* Até Setembro

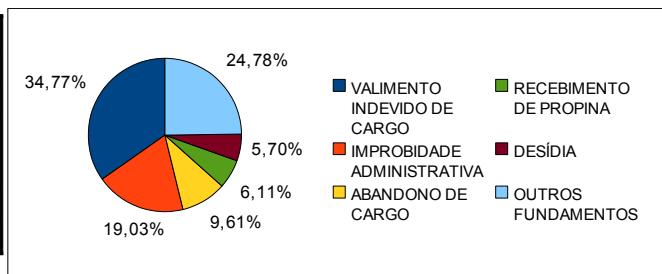

**3. Punições administrativas expulsivas aplicadas a estatutários por mês**

Meses	2003	2004	2005	2006	2007	2008	2009	2010	TOTAL
1	17	24	12	23	27	30	27	42	202
2	15	24	16	21	38	28	37	17	196
3	9	17	24	17	66	9	40	28	210
4	23	19	23	21	41	21	31	29	208
5	40	24	43	29	46	18	32	38	270
6	13	17	37	19	28	27	43	46	230
7	25	33	25	35	26	36	34	51	265
8	3	16	14	12	23	55	30	62	215
9	29	33	33	42	30	34	34	41	276
10	20	26	10	64	45	30	38	0	233
11	26	40	13	36	24	21	39	0	199
12	44	19	22	38	43	38	44	0	248
<b>TOTAIS ATÉ Setembro</b>	<b>174</b>	<b>207</b>	<b>227</b>	<b>219</b>	<b>325</b>	<b>258</b>	<b>308</b>	<b>354</b>	<b>2072</b>



## Relatório de acompanhamento das punições expulsivas aplicadas no âmbito da administração pública federal

Mês de referência: **Setembro**

Ano: **2010**

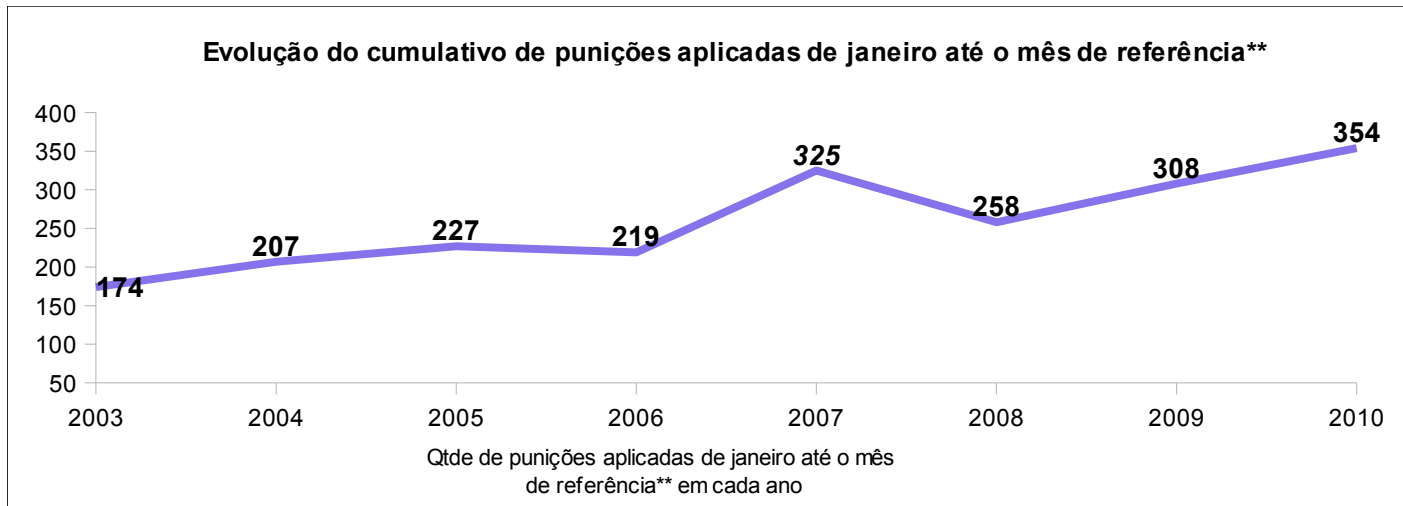

\*\* o mês de referência é Setembro

### 4. Punições administrativas expulsivas aplicadas a estatutários por UF ( 2007 a 2010\*)

UF	UF de exercício				Total
	2007	2008	2009	2010	
RJ	46	59	96	77	278
DF	58	63	75	39	215
SP	42	22	47	32	143
AM	33	25	18	12	88
MG	20	16	29	16	81
BA	13	26	11	14	64
PA	18	10	10	25	63
PR	24	8	10	17	59
RS	15	13	21	8	57
CE	14	10	15	18	57
RO	22	12	6	8	48
PE	16	8	11	11	46
ES	10	11	13	10	44
SC	17	12	7	8	44
MA	12	4	11	12	39
MT	19	6	5	7	37
PB	18	8	2	4	32
GO	8	5	11	5	29
RN	6	4	3	9	22
AP	7	7	3	4	21
RR	2	5	7	2	16
MS	7	2	3	3	15
PI	1	1	10	1	13
AL	3	1	3	5	12
SE	2	6	0	0	8
AC	2	3	1	2	8
TO	2	0	1	5	8
<b>TOTAL</b>	<b>437</b>	<b>347</b>	<b>429</b>	<b>354</b>	<b>1567</b>

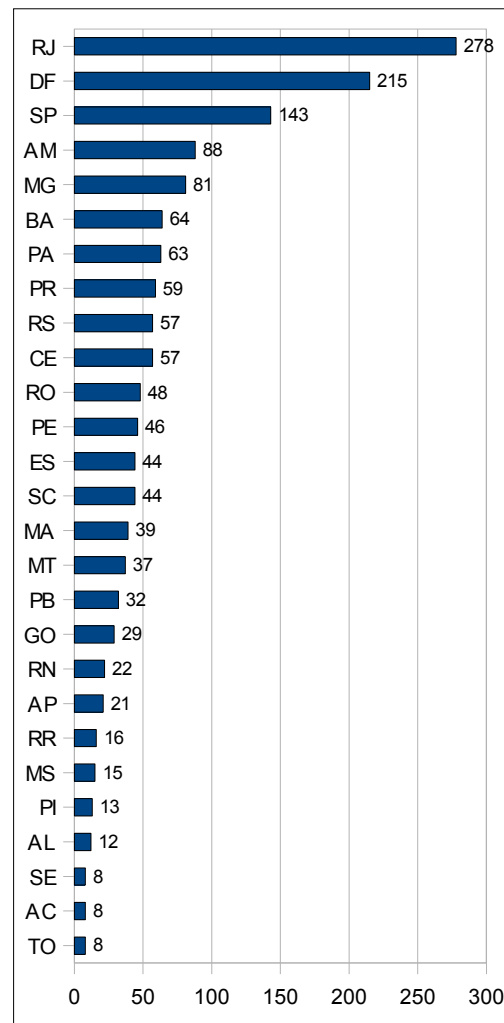

\* Até Setembro



**CONTROLADORIA-GERAL DA UNIÃO**  
**CORREGEDORIA-GERAL DA UNIÃO**

**Relatório de acompanhamento das punições expulsivas aplicadas no âmbito da administração pública federal**

Mês de referência: **Setembro**

Ano: **2010**

**5. Quantidade de servidores estatutários ativos por pasta ministerial e quantidade de servidores estatutários expulsos por pasta ministerial**

Pasta	Qtde. média servidores ativos*	Qtde. servids expulsos desde jan/2003	Porcentagem
MPS	40.724	709	1,741%
MMA	8.603	128	1,488%
MJ	26.393	354	1,341%
MDIC	2.564	34	1,326%
MME	2.651	33	1,245%
MTE	7.519	87	1,157%
MF	30.004	334	1,113%
MT	5.023	41	0,816%
MDA	6.193	48	0,775%
MAPA	11.598	86	0,741%
MI	2.695	15	0,557%
MINC	2.832	14	0,494%
MCID	417	2	0,479%
AGU	7.872	27	0,343%
PR/CGU/ABIN	5.667	19	0,335%
MC	1.925	6	0,312%
MS	105.596	297	0,281%
MEC	181.278	450	0,248%
MP	15.397	35	0,227%
MCT	7.019	6	0,085%
EX-TERR	18.410	13	0,071%
MRE	3.267	2	0,061%
MD	28.033	12	0,043%
MTUR	360	0	0,000%
ME	229	0	0,000%
MDS	483	0	0,000%
<b>Total</b>	<b>522.752</b>	<b>2.752</b>	<b>0,53%</b>

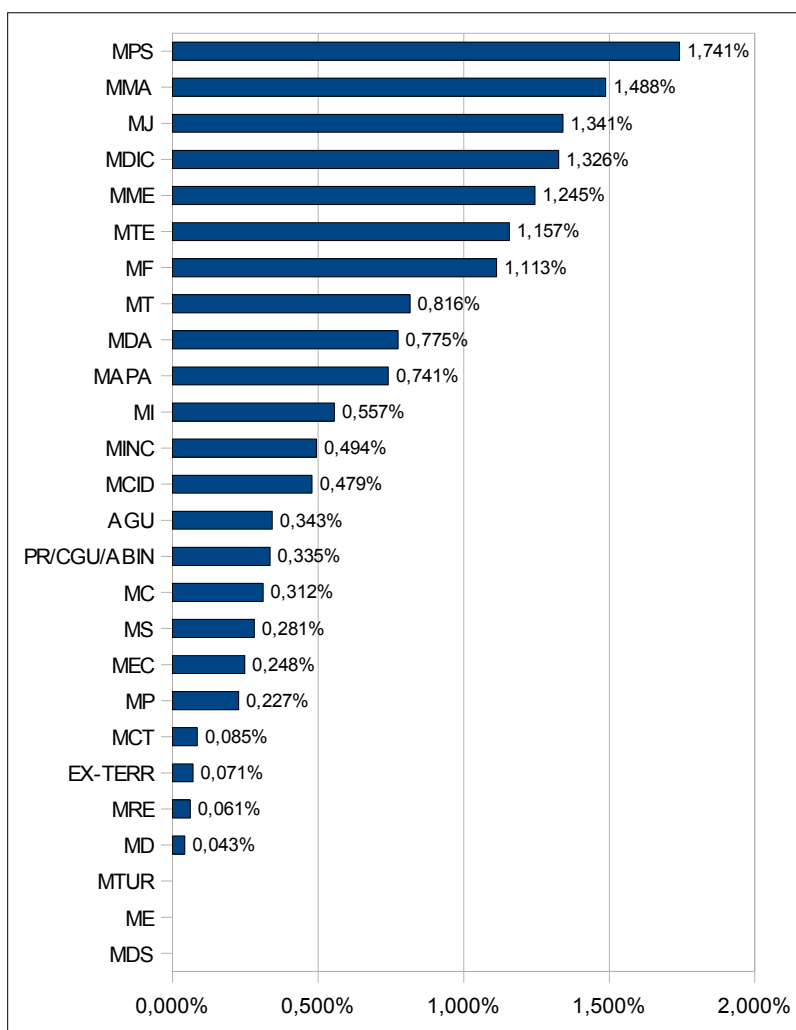

\* A quantidade de servidores estatutários civis por pasta ministerial foi obtida a partir da média das quantidades de ativos constantes do Boletim de Pessoal do MPOG (link [http://www.servidor.gov.br/publicacao/boletim\\_estatistico/bol\\_estatistico.htm](http://www.servidor.gov.br/publicacao/boletim_estatistico/bol_estatistico.htm)).



**CONTROLADORIA-GERAL DA UNIÃO**  
**CORREGEDORIA-GERAL DA UNIÃO**

**Quantidade de servidores estatutários ativos por pasta ministerial e quantidade de servidores estatutários expulsos por pasta ministerial**  
**- por pasta ministerial e por ano -**

Pasta	2003		2004		2005		2006		2007		2008		2009		2010		Média de qtde ativos		Qtde de expulsos		
	Ativos	Expulsos	Ativos	Expulsos	Ativos	Expulsos	Ativos	Expulsos	Ativos	Expulsos	Ativos	Expulsos	Ativos	Expulsos	Ativos	Expulsos	Qtde	Porcet.	Qtde	Porcet.	
MPS	40.254	56	40.660	55	42.202	52	43.782	59	39.771	158	39.983	83	39.869	104	39.270	142	40.724	7,79%	709	25,76%	
MEC	164.870	60	171.925	51	173.181	43	179.449	45	180.895	60	188.440	63	194.566	66	196.899	62	181.278	34,68%	450	16,35%	
MJ	21.244	40	23.463	40	25.502	35	27.516	28	27.915	66	28.168	28	28.497	81	28.842	36	26.393	5,05%	354	12,86%	
MF	25.622	11	26.098	37	26.404	47	28.672	104	33.233	39	33.033	26	32.806	47	34.163	23	30.004	5,74%	334	12,14%	
MS	105.238	46	103.483	50	106.079	28	109.107	31	106.259	26	105.621	29	104.823	55	104.160	32	105.596	20,20%	297	10,79%	
MMA	7.242	4	7.894	10	8.013	12	8.469	16	8.559	22	9.511	24	8.906	24	10.230	16	8.603	1,65%	128	4,65%	
MTE	7.221	13	7.268	8	7.195	15	7.044	26	7.270	16	7.091	4	8.435	2	8.626	3	7.519	1,44%	87	3,16%	
MAPA	10.973	8	11.373	9	11.742	9	11.409	9	11.551	2	11.588	32	12.053	4	12.096	13	11.598	2,22%	86	3,13%	
MDA	5.243	6	5.567	6	5.670	3	6.538	11	6.576	5	6.709	7	6.628	8	6.612	2	6.193	1,18%	48	1,74%	
MT	3.878	0	4.348	11	4.651	3	5.337	4	5.454	7	5.254	8	5.543	3	5.718	5	5.023	0,96%	41	1,49%	
MP	14.259	3	12.932	4	14.550	5	16.235	6	16.453	3	18.076	10	15.063	3	15.604	1	15.397	2,95%	35	1,27%	
MDIC	2.293	5	2.338	1	2.328	5	2.641	1	2.677	1	2.780	17	2.749	4	2.706	0	2.564	0,49%	34	1,24%	
MME	2.022	1	2.028	2	2.351	1	2.678	4	2.645	9	2.957	3	3.270	10	3.256	3	2.651	0,51%	33	1,20%	
AGU	3.804	1	7.382	2	7.766	1	8.249	2	8.900	9	8.977	2	8.958	7	8.939	3	7.872	1,51%	27	0,98%	
PR/CGU/ABIN	3.744	0	3.767	0	4.222	3	4.875	4	5.697	2	7.513	3	7.615	2	7.906	5	5.667	1,08%	19	0,69%	
MI	2.469	1	2.764	0	2.674	9	2.667	3	2.719	0	2.759	1	2.727	1	2.779	0	2.695	0,52%	15	0,55%	
MINC	2.391	2	2.589	0	2.591	0	2.960	0	2.976	2	2.946	3	3.050	5	3.149	2	2.832	0,54%	14	0,51%	
MD	28.710	7	28.899	3	29.002	0	28.369	1	27.518	1	27.246	0	27.056	0	27.466	0	28.033	5,36%	12	0,44%	
EX-TERR	22.227	0	21.464	0	19.233	0	18.269	0	17.399	6	16.623	3	16.144	0	15.924	4	18.410	3,52%	13	0,47%	
MC	1.685	0	1.604	1	2.000	1	2.009	0	2.048	2	1.971	0	2.001	1	2.083	1	1.925	0,37%	6	0,22%	
MCT	6.972	0	7.152	0	7.243	0	7.111	2	6.959	1	6.806	1	6.959	2	6.950	0	7.019	1,34%	6	0,22%	
MRE	2.917	0	2.962	2	3.173	0	3.214	0	3.335	0	3.467	0	3.443	0	3.626	0	3.267	0,62%	2	0,07%	
MCID	207	0	280	0	320	0	430	1	418	0	460	0	606	0	616	1	417	0,08%	2	0,07%	
MTUR	286	0	294	0	271	0	357	0	366	0	388	0	458	0	458	0	360	0,07%	0	0,00%	
MDS	0	0	383	0	381	0	522	0	594	0	632	0	687	0	666	0	483	0,09%	0	0,00%	
ME	209	0	221	0	219	0	215	0	233	0	236	0	231	0	267	0	229	0,04%	0	0,00%	
<b>Totais</b>	<b>485.980</b>	<b>264</b>	<b>499.138</b>	<b>292</b>	<b>508.963</b>	<b>272</b>	<b>528.124</b>	<b>357</b>	<b>528.420</b>	<b>437</b>	<b>539.235</b>	<b>347</b>	<b>543.143</b>	<b>429</b>	<b>549.011</b>	<b>354</b>	<b>522.752</b>			<b>2.752</b>	

\* A quantidade de servidores estatutários civis por pasta ministerial foi obtida a partir do Boletim de Pessoal do MPOG (link [http://www.servidor.gov.br/publicacao/boletim\\_estatistico/bol\\_estatistico.htm](http://www.servidor.gov.br/publicacao/boletim_estatistico/bol_estatistico.htm) ).



MP	01 - DEMISSÃO				1			2	1	1				5	5
	02 - CASSAÇÃO													0	
	03 - DESTITUIÇÃO													0	
MPS	01 - DEMISSÃO	16	9	6	7	16	26	17	23	8				128	142
	02 - CASSAÇÃO	3				3		2	1	4				13	
	03 - DESTITUIÇÃO			1										1	
MRE	01 - DEMISSÃO													0	0
	02 - CASSAÇÃO													0	
	03 - DESTITUIÇÃO													0	
MS	01 - DEMISSÃO	2	1	1	1	4	4		2	2				17	32
	02 - CASSAÇÃO								1					1	
	03 - DESTITUIÇÃO	4		5		4		1						14	
MT	01 - DEMISSÃO													0	5
	02 - CASSAÇÃO													0	
	03 - DESTITUIÇÃO		1		1			2	1					5	
MTE	01 - DEMISSÃO						1		1					2	3
	02 - CASSAÇÃO													0	
	03 - DESTITUIÇÃO							1						1	
MTUR	01 - DEMISSÃO													0	0
	02 - CASSAÇÃO													0	
	03 - DESTITUIÇÃO													0	
PR	01 - DEMISSÃO				1			1	1	1				4	5
	02 - CASSAÇÃO													0	
	03 - DESTITUIÇÃO				1									1	
<b>TOTAL GERAL</b>		<b>42</b>	<b>17</b>	<b>28</b>	<b>29</b>	<b>38</b>	<b>46</b>	<b>51</b>	<b>62</b>	<b>41</b>	<b>0</b>	<b>0</b>	<b>0</b>	<b>354</b>	354
<b>01 - DEMISSÃO</b>		<b>30</b>	<b>13</b>	<b>18</b>	<b>25</b>	<b>31</b>	<b>43</b>	<b>39</b>	<b>54</b>	<b>36</b>	<b>0</b>	<b>0</b>	<b>0</b>	<b>289</b>	
<b>02 - CASSAÇÃO</b>		<b>6</b>	<b>1</b>	<b>1</b>	<b>1</b>	<b>3</b>	<b>3</b>	<b>4</b>	<b>6</b>	<b>5</b>	<b>0</b>	<b>0</b>	<b>0</b>	<b>30</b>	
<b>03 - DESTITUIÇÃO</b>		<b>6</b>	<b>3</b>	<b>9</b>	<b>3</b>	<b>4</b>	<b>0</b>	<b>8</b>	<b>2</b>	<b>0</b>	<b>0</b>	<b>0</b>	<b>0</b>	<b>35</b>	



**CONTROLADORIA-GERAL DA UNIÃO**  
**CORREGEDORIA-GERAL DA UNIÃO**

**Punições expulsivas aplicadas a estatutários**  
**- por pasta ministerial do órgão ou entidade apenadora -**  
**Consolidação anual**

Órgão	Punição aplicada	2003	2004	2005	2006	2007	2008	2009	2010	Total
AGU	01 - DEMISSÃO		2	1	1	10	5	7	5	31
	02 - CASSAÇÃO					3	0	3	0	6
	03 - DESTITUIÇÃO	1			1	0	3	0	0	5
CGU	01 - DEMISSÃO			1	2	2	18	6	6	35
	02 - CASSAÇÃO					0	1	0	0	1
	03 - DESTITUIÇÃO				1	2	4	8	3	18
MAPA	01 - DEMISSÃO	5	7	9	8	1	19	3	7	59
	02 - CASSAÇÃO					0	0	0	0	0
	03 - DESTITUIÇÃO	3	2		1	1	10	0	0	17
MC	01 - DEMISSÃO		1	1		0	0	0	0	2
	02 - CASSAÇÃO					0	0	0	0	0
	03 - DESTITUIÇÃO					2	0	1	0	3
MCID	01 - DEMISSÃO					0	0	0	0	0
	02 - CASSAÇÃO					0	0	0	0	0
	03 - DESTITUIÇÃO				1	0	0	0	1	2
MCT	01 - DEMISSÃO					1	1	1	0	3
	02 - CASSAÇÃO					0	0	0	0	0
	03 - DESTITUIÇÃO				2	0	0	0	0	2
MD	01 - DEMISSÃO	7	3			1	0	0	0	11
	02 - CASSAÇÃO				1	0	0	0	0	1
	03 - DESTITUIÇÃO					0	0	0	0	0
MDA	01 - DEMISSÃO	3	3	3	10	4	7	5	1	36
	02 - CASSAÇÃO	1			1	0	0	0	0	2
	03 - DESTITUIÇÃO	2	3			1	0	3	1	10
MDIC	01 - DEMISSÃO	4	1	1		1	3	0	0	10
	02 - CASSAÇÃO					0	0	0	0	0
	03 - DESTITUIÇÃO	1		4	1	0	0	0	0	6
MEC	01 - DEMISSÃO	57	46	39	42	58	58	66	56	422
	02 - CASSAÇÃO	2	4	3	1	1	1	1	2	15
	03 - DESTITUIÇÃO	1	1	1	2	1	2	0	2	10
MF	01 - DEMISSÃO	10	36	44	92	43	19	42	16	302
	02 - CASSAÇÃO		1	3	10	1	2	5	6	28
	03 - DESTITUIÇÃO	1			2	0	2	0	0	5
MI	01 - DEMISSÃO	1		9	3	0	0	1	0	14
	02 - CASSAÇÃO					0	0	0	0	0
	03 - DESTITUIÇÃO					0	0	0	0	0
MINC	01 - DEMISSÃO	2				0	3	3	0	8
	02 - CASSAÇÃO					0	0	0	0	0
	03 - DESTITUIÇÃO					0	0	2	3	5
MJ	01 - DEMISSÃO	37	39	32	21	58	22	76	24	309
	02 - CASSAÇÃO	1		3	5	5	5	5	8	32
	03 - DESTITUIÇÃO	2	1		2	3	2	0	2	12
MMA	01 - DEMISSÃO	4	5	11	15	19	21	20	15	110
	02 - CASSAÇÃO					0	0	1	0	1
	03 - DESTITUIÇÃO		5	1	1	3	3	3	1	17
MME	01 - DEMISSÃO	1	1	1	3	6	3	5	3	23
	02 - CASSAÇÃO					0	0	1	0	1
	03 - DESTITUIÇÃO		1		1	2	0	4	0	8
MP	01 - DEMISSÃO	3	4	4	5	5	10	1	5	37
	02 - CASSAÇÃO					0	0	0	0	0
	03 - DESTITUIÇÃO			1	1	1	1	1	0	5

MPS	01 - DEMISSÃO	53	51	45	55	138	68	96	128	634
	02 - CASSAÇÃO	3	4	7	4	18	15	7	13	71
	03 - DESTITUIÇÃO					0	0	1	1	2
MRE	01 - DEMISSÃO		2			0	0	0	0	2
	02 - CASSAÇÃO					0	0	0	0	0
	03 - DESTITUIÇÃO					0	0	0	0	0
MS	01 - DEMISSÃO	46	41	21	23	23	22	29	17	222
	02 - CASSAÇÃO		3	1		1	3	1	1	10
	03 - DESTITUIÇÃO		6	6	8	2	2	15	14	53
MT	01 - DEMISSÃO		8	1	2	3	2	1	0	17
	02 - CASSAÇÃO		3		2	0	0	0	0	5
	03 - DESTITUIÇÃO			2		2	5	1	5	15
MTE	01 - DEMISSÃO	9	4	15	17	13	2	0	2	62
	02 - CASSAÇÃO	1				0	1	0	0	2
	03 - DESTITUIÇÃO	3	4		9	2	1	2	1	22
MTUR	01 - DEMISSÃO					0	0	0	0	0
	02 - CASSAÇÃO					0	0	0	0	0
	03 - DESTITUIÇÃO					0	0	0	0	0
PR	01 - DEMISSÃO			2		0	1	2	4	9
	02 - CASSAÇÃO					0	0	0	0	0
	03 - DESTITUIÇÃO				1	0	0	0	1	2
<b>TOTAL GERAL</b>		<b>264</b>	<b>292</b>	<b>272</b>	<b>357</b>	<b>437</b>	<b>347</b>	<b>429</b>	<b>354</b>	<b>2752</b>
<b>01 - DEMISSÃO</b>		<b>242</b>	<b>254</b>	<b>240</b>	<b>299</b>	<b>386</b>	<b>284</b>	<b>364</b>	<b>289</b>	<b>2358</b>
<b>02 - CASSAÇÃO</b>		<b>8</b>	<b>15</b>	<b>17</b>	<b>24</b>	<b>29</b>	<b>28</b>	<b>24</b>	<b>30</b>	<b>175</b>
<b>03 - DESTITUIÇÃO</b>		<b>14</b>	<b>23</b>	<b>15</b>	<b>34</b>	<b>22</b>	<b>35</b>	<b>41</b>	<b>35</b>	<b>219</b>

\* Até Setembro



**CONTROLADORIA-GERAL DA UNIÃO  
CORREGEDORIA-GERAL DA UNIÃO**

**Porcentagem das fundamentações legais das punições administrativas expulsivas  
aplicados a servidores estatutários**

<b>Ano</b>	<b>Motivos</b>	<b>Qtde</b>	<b>%</b>
<b>2003</b>	VALIMENTO INDEVIDO DE CARGO	117	30,71%
	IMPROBIDADE ADMINISTRATIVA	86	22,57%
	ABANDONO DE CARGO	49	12,86%
	RECEBIMENTO DE PROPINA	16	4,20%
	DESÍDIA	20	5,25%
	OUTROS FUNDAMENTOS	93	24,41%
<b>2004</b>	VALIMENTO INDEVIDO DE CARGO	126	31,98%
	IMPROBIDADE ADMINISTRATIVA	91	23,10%
	ABANDONO DE CARGO	50	12,69%
	RECEBIMENTO DE PROPINA	23	5,84%
	DESÍDIA	33	8,38%
	OUTROS FUNDAMENTOS	71	18,02%
<b>2005</b>	VALIMENTO INDEVIDO DE CARGO	129	36,34%
	IMPROBIDADE ADMINISTRATIVA	79	22,25%
	ABANDONO DE CARGO	38	10,70%
	RECEBIMENTO DE PROPINA	19	5,35%
	DESÍDIA	40	11,27%
	OUTROS FUNDAMENTOS	50	14,08%
<b>2006</b>	VALIMENTO INDEVIDO DE CARGO	144	34,78%
	IMPROBIDADE ADMINISTRATIVA	95	22,95%
	ABANDONO DE CARGO	40	9,66%
	RECEBIMENTO DE PROPINA	25	6,04%
	DESÍDIA	35	8,45%
	OUTROS FUNDAMENTOS	75	18,12%
<b>2007</b>	VALIMENTO INDEVIDO DE CARGO	264	37,24%
	IMPROBIDADE ADMINISTRATIVA	122	17,21%
	ABANDONO DE CARGO	65	9,17%
	RECEBIMENTO DE PROPINA	58	8,18%
	DESÍDIA	44	6,21%
	OUTROS FUNDAMENTOS	156	22,00%
<b>2008</b>	VALIMENTO INDEVIDO DE CARGO	205	36,61%
	IMPROBIDADE ADMINISTRATIVA	105	18,75%
	ABANDONO DE CARGO	51	9,11%
	RECEBIMENTO DE PROPINA	43	7,68%
	DESÍDIA	26	4,64%
	OUTROS FUNDAMENTOS	130	23,21%
<b>2009</b>	VALIMENTO INDEVIDO DE CARGO	252	34,19%
	IMPROBIDADE ADMINISTRATIVA	134	18,18%
	ABANDONO DE CARGO	48	6,51%
	RECEBIMENTO DE PROPINA	48	6,51%
	DESÍDIA	22	2,99%
	OUTROS FUNDAMENTOS	233	31,61%
<b>2010*</b>	VALIMENTO INDEVIDO DE CARGO	203	34,35%
	IMPROBIDADE ADMINISTRATIVA	76	12,86%
	ABANDONO DE CARGO	57	9,64%
	RECEBIMENTO DE PROPINA	21	3,55%
	DESÍDIA	16	2,71%
	OUTROS FUNDAMENTOS	218	36,89%
<b>CONSOLIDAÇÃO</b>	VALIMENTO INDEVIDO DE CARGO	1440	34,77%
	IMPROBIDADE ADMINISTRATIVA	788	19,03%
	ABANDONO DE CARGO	398	9,61%
	RECEBIMENTO DE PROPINA	253	6,11%
	DESÍDIA	236	5,70%
	OUTROS FUNDAMENTOS	1026	24,78%

Total

8282

\* Até Setembro