



**CONTROLADORIA-GERAL DA UNIÃO  
CORREGEDORIA-GERAL DA UNIÃO**

**Relatório de acompanhamento das punições expulsivas aplicadas a estatutários no âmbito da administração pública federal**

Mês de referência: **Dezembro**

Ano: **2009**

**1. Punições administrativas expulsivas aplicadas a estatutários por ano**

Punições	2003	2004	2005	2006	2007	2008	2009*	TOTAL
DEMISSÃO	242	254	240	299	386	284	364	2069
CASSAÇÃO	8	15	17	24	29	28	24	145
DESTITUIÇÃO	14	23	15	34	22	35	41	184
<b>TOTAL GERAL</b>	<b>264</b>	<b>292</b>	<b>272</b>	<b>357</b>	<b>437</b>	<b>347</b>	<b>429</b>	<b>2398</b>

\* Até Dezembro

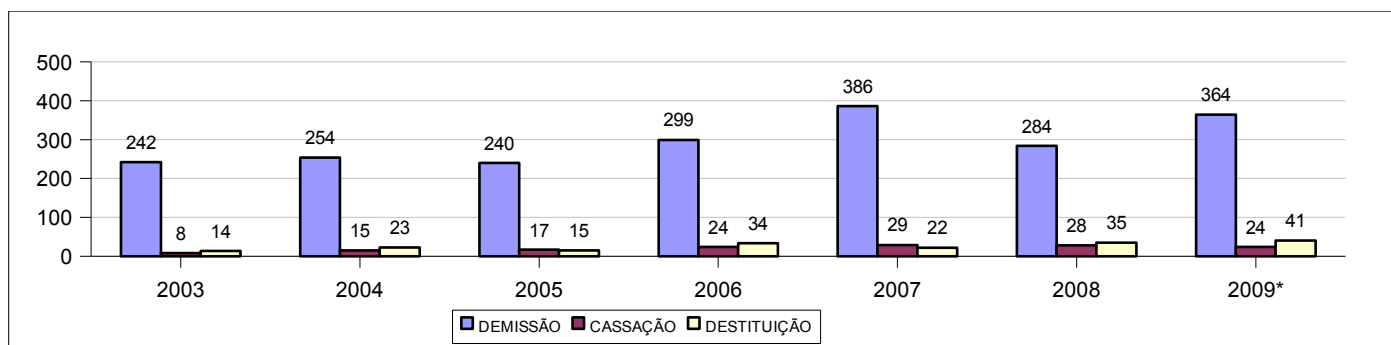

**2. Principais fundamentos legais das punições expulsivas aplicadas a estatutários**

Fundamentações legais	Acumulado 2003 a 2009*
valer-se do cargo	1236 32,39%
improbidade administrativa	714 18,71%
abandono de cargo	341 8,94%
receber propina	232 6,08%
lesão aos cofres públicos	171 4,48%
Outros	1122 29,40%

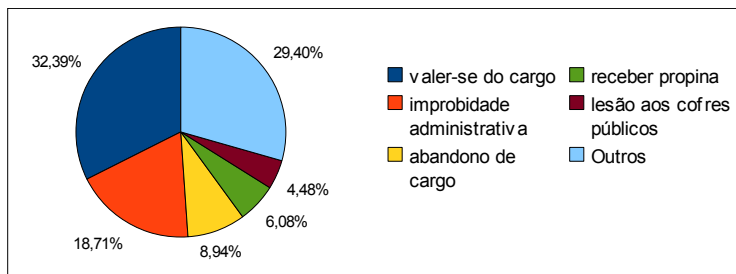

\* Até Dezembro

**3. Punições administrativas expulsivas aplicadas a estatutários por mês**

Meses	2003	2004	2005	2006	2007	2008	2009	TOTAL
1	17	24	12	23	27	30	27	160
2	15	24	16	21	38	28	37	179
3	9	17	24	17	66	9	40	182
4	23	19	23	21	41	21	31	179
5	40	24	43	29	46	18	32	232
6	13	17	37	19	28	27	43	184
7	25	33	25	35	26	36	34	214
8	3	16	14	12	23	55	30	153
9	29	33	33	42	30	34	34	235
10	20	26	10	64	45	30	38	233
11	26	40	13	36	24	21	39	199
12	44	19	22	38	43	38	44	248
<b>TOTAIS ATÉ Dezembro</b>	<b>264</b>	<b>292</b>	<b>272</b>	<b>357</b>	<b>437</b>	<b>347</b>	<b>429</b>	<b>2398</b>



**CONTROLADORIA-GERAL DA UNIÃO  
CORREGEDORIA-GERAL DA UNIÃO**

**Relatório de acompanhamento das punições expulsivas aplicadas no âmbito da administração pública federal**

Mês de referência: **Dezembro**

Ano: **2009**

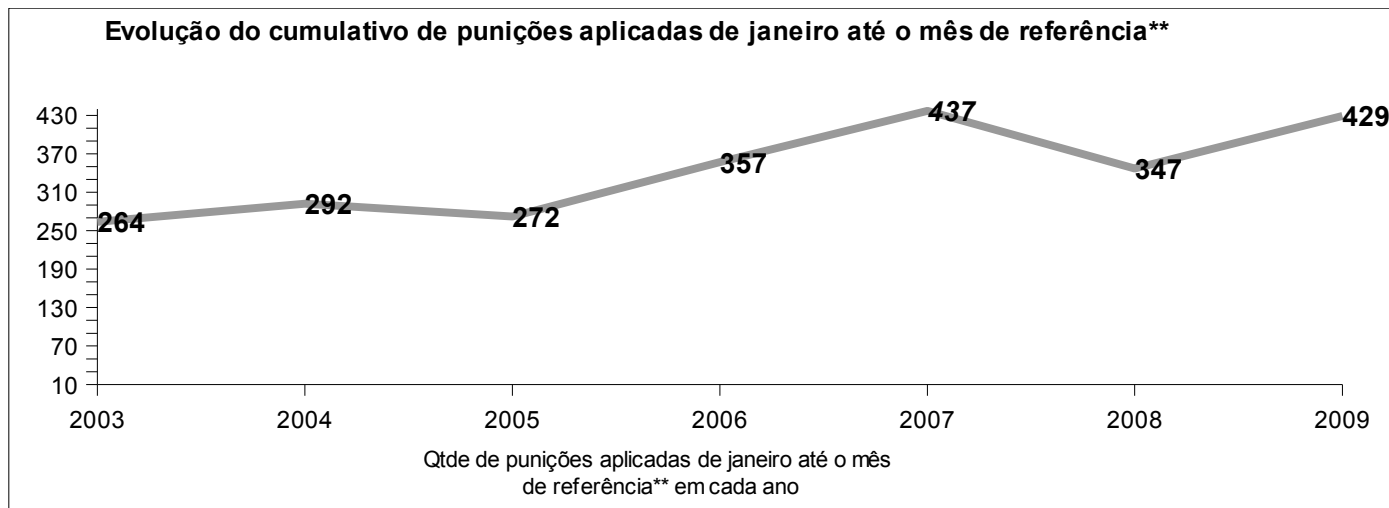

\*\* o mês de referência é Dezembro

**4. Punições administrativas expulsivas aplicadas a estatutários por UF ( 2007 a 2009\*)**

UF	UF de exercício			Total
	2007	2008	2009*	
RJ	46	59	96	201
DF	58	63	75	196
SP	42	22	47	111
AM	33	25	18	76
MG	20	16	29	65
BA	13	26	11	50
RS	15	13	21	49
PR	24	8	10	42
RO	22	12	6	40
CE	14	10	15	39
PA	18	10	10	38
SC	17	12	7	36
PE	16	8	11	35
ES	10	11	13	34
MT	19	6	5	30
PB	18	8	2	28
MA	12	4	11	27
GO	8	5	11	24
AP	7	7	3	17
RR	2	5	7	14
RN	6	4	3	13
MS	7	2	3	12
PI	1	1	10	12
SE	2	6	0	8
AL	3	1	3	7
AC	2	3	1	6
TO	2	0	1	3
<b>TOTAL</b>	<b>437</b>	<b>347</b>	<b>429</b>	<b>1213</b>

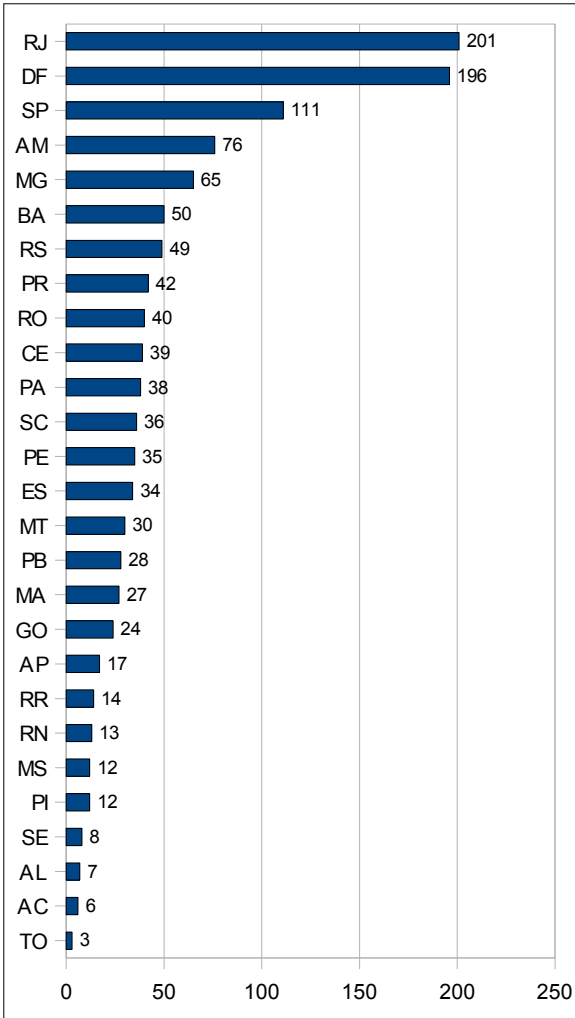

\* Até Dezembro



**CONTROLADORIA-GERAL DA UNIÃO  
CORREGEDORIA-GERAL DA UNIÃO**

**Relatório de acompanhamento das punições expulsivas aplicadas no âmbito da administração pública federal**

Mês de referência: **Dezembro**

Ano: **2009**

**5. Quantidade de servidores estatutários ativos por pasta ministerial e quantidade de servidores estatutários expulsos por pasta ministerial**

Pasta	Qtde. média servidores ativos*	Qtde. de servidores expulsos desde jan/2003	Porcentagem
MPS	40.932	567	1,385%
MMA	8.371	112	1,338%
MDIC	2.544	34	1,337%
MJ	26.044	318	1,221%
MME	2.564	30	1,170%
MTE	7.361	84	1,141%
MF	29.410	311	1,057%
MDA	6.133	46	0,750%
MT	4.924	36	0,731%
MAPA	11.527	73	0,633%
MI	2.683	15	0,559%
MINC	2.786	12	0,431%
AGU	7.719	24	0,311%
MC	1.903	5	0,263%
PR/CGU/ABIN	5.348	14	0,262%
MCID	389	1	0,257%
MS	105.801	265	0,250%
MP	15.367	34	0,221%
MEC	179.047	388	0,217%
MCT	7.029	6	0,085%
MRE	3.216	2	0,062%
EX-TERR	18.766	9	0,048%
MD	28.114	12	0,043%
MDS	457	0	0,000%
ME	223	0	0,000%
MTUR	346	0	0,000%
<b>Total</b>	<b>519.000</b>	<b>2.398</b>	<b>0,46%</b>

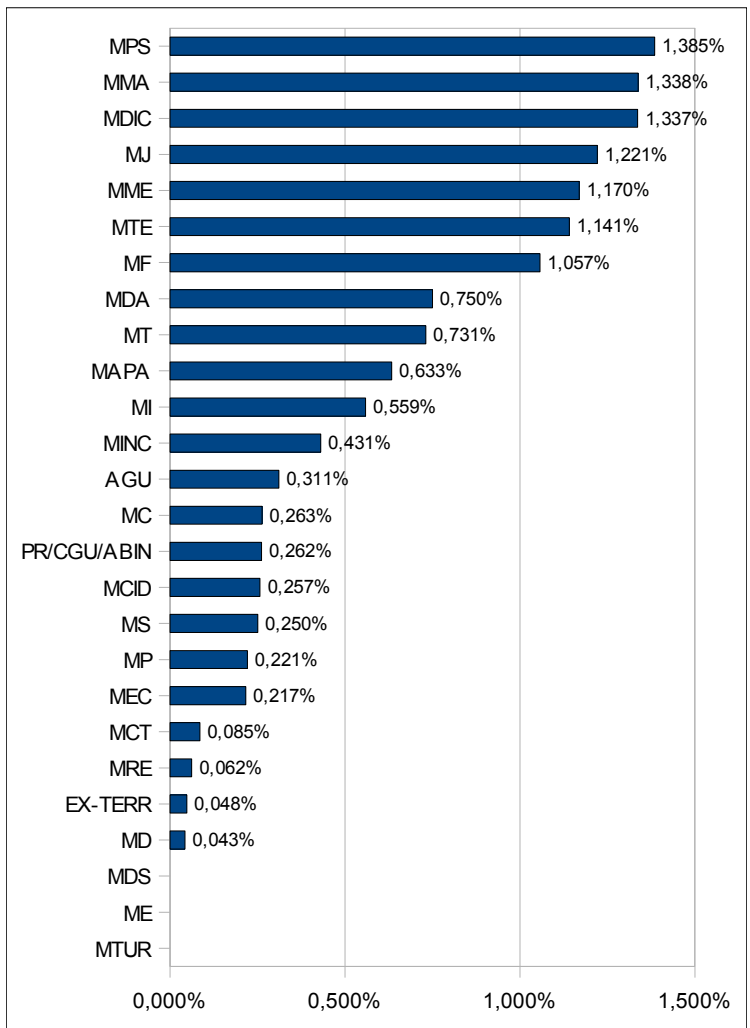

\* A quantidade de servidores estatutários civis por pasta ministerial foi obtida a partir da média das quantidades de ativos constantes do Boletim de Pessoal do MPOG (link [http://www.servidor.gov.br/publicacao/boletim\\_estatistico/bol\\_estatistico.htm](http://www.servidor.gov.br/publicacao/boletim_estatistico/bol_estatistico.htm)).



**CONTROLADORIA-GERAL DA UNIÃO**  
**CORREGEDORIA-GERAL DA UNIÃO**

**Quantidade de servidores estatutários ativos por pasta ministerial e quantidade de servidores estatutários expulsos por pasta ministerial**  
**- por pasta ministerial e por ano -**

Pasta	2003		2004		2005		2006		2007		2008		2009		Média de qtde ativos		Qtde de expulsos	
	Ativos	Expulsos	Ativos	Expulsos	Ativos	Expulsos	Ativos	Expulsos	Ativos	Expulsos	Ativos	Expulsos	Ativos	Expulsos	Qtde	Porcet.	Qtde	Porcet.
MPS	40.254	56	40.660	55	42.202	52	43.782	59	39.771	158	39.983	83	39.869	104	40.932	7,89%	567	23,64%
MEC	164.870	60	171.925	51	173.181	43	179.449	45	180.895	60	188.440	63	194.566	66	179.047	34,50%	388	16,18%
MF	25.622	11	26.098	37	26.404	47	28.672	104	33.233	39	33.033	26	32.806	47	29.410	5,67%	311	12,97%
MJ	21.244	40	23.463	40	25.502	35	27.516	28	27.915	66	28.168	28	28.497	81	26.044	5,02%	318	13,26%
MS	105.238	46	103.483	50	106.079	28	109.107	31	106.259	26	105.621	29	104.823	55	105.801	20,39%	265	11,05%
MMA	7.242	4	7.894	10	8.013	12	8.469	16	8.559	22	9.511	24	8.906	24	8.371	1,61%	112	4,67%
MTE	7.221	13	7.268	8	7.195	15	7.044	26	7.270	16	7.091	4	8.435	2	7.361	1,42%	84	3,50%
MAPA	10.973	8	11.373	9	11.742	9	11.409	9	11.551	2	11.588	32	12.053	4	11.527	2,22%	73	3,04%
MDA	5.243	6	5.567	6	5.670	3	6.538	11	6.576	5	6.709	7	6.628	8	6.133	1,18%	46	1,92%
MT	3.878	0	4.348	11	4.651	3	5.337	4	5.454	7	5.254	8	5.543	3	4.924	0,95%	36	1,50%
MDIC	2.293	5	2.338	1	2.328	5	2.641	1	2.677	1	2.780	17	2.749	4	2.544	0,49%	34	1,42%
MP	14.259	3	12.932	4	14.550	5	16.235	6	16.453	3	18.076	10	15.063	3	15.367	2,96%	34	1,42%
MME	2.022	1	2.028	2	2.351	1	2.678	4	2.645	9	2.957	3	3.270	10	2.564	0,49%	30	1,25%
AGU	3.804	1	7.382	2	7.766	1	8.249	2	8.900	9	8.977	2	8.958	7	7.719	1,49%	24	1,00%
MI	2.469	1	2.764	0	2.674	9	2.667	3	2.719	0	2.759	1	2.727	1	2.683	0,52%	15	0,63%
PR/CGU/ABIN	3.744	0	3.767	0	4.222	3	4.875	4	5.697	2	7.513	3	7.615	2	5.348	1,03%	14	0,58%
MD	28.710	7	28.899	3	29.002	0	28.369	1	27.518	1	27.246	0	27.056	0	28.114	5,42%	12	0,50%
MINC	2.391	2	2.589	0	2.591	0	2.960	0	2.976	2	2.946	3	3.050	5	2.786	0,54%	12	0,50%
EX-TERR	22.227	0	21.464	0	19.233	0	18.269	0	17.399	6	16.623	3	16.144	0	18.766	3,62%	9	0,38%
MC	1.685		1.604	1	2.000	1	2.009		2.048	2	1.971	0	2.001	1	1.903	0,37%	5	0,21%
MCT	6.972	0	7.152	0	7.243	0	7.111	2	6.959	1	6.806	1	6.959	2	7.029	1,35%	6	0,25%
MRE	2.917	0	2.962	2	3.173	0	3.214	0	3.335	0	3.467	0	3.443	0	3.216	0,62%	2	0,08%
MCID	207	0	280	0	320	0	430	1	418	0	460	0	606	0	389	0,07%	1	0,04%
MTUR	286	0	294	0	271	0	357	0	366	0	388	0	458	0	346	0,07%	0	0,00%
MDS	0	0	383	0	381	0	522	0	594	0	632	0	687	0	457	0,09%	0	0,00%
ME	209	0	221	0	219	0	215	0	233	0	236	0	231	0	223	0,04%	0	0,00%
<b>Totais</b>	<b>485.980</b>	<b>264</b>	<b>499.138</b>	<b>292</b>	<b>508.963</b>	<b>272</b>	<b>528.124</b>	<b>357</b>	<b>528.420</b>	<b>437</b>	<b>539.235</b>	<b>347</b>	<b>543.143</b>	<b>429</b>	<b>519.000</b>		<b>2.398</b>	

\* A quantidade de servidores estatutários civis por pasta ministerial foi obtida a partir do Boletim de Pessoal do MPOG (link [http://www.servidor.gov.br/publicacao/boletim\\_estatistico/bol\\_estatistico.htm](http://www.servidor.gov.br/publicacao/boletim_estatistico/bol_estatistico.htm)).



**CONTROLADORIA-GERAL DA UNIÃO**  
**CORREGEDORIA-GERAL DA UNIÃO**

**Punições expulsivas aplicadas a estatutários**  
**- por pasta ministerial do órgão ou entidade apenadora -**  
**Ano de 2009**

Órg.	Punição	JAN	FEV	MAR	ABR	MAI	JUN	JUL	AGO	SET	OUT	NOV	DEZ	Total
AGU	01 - DEMISSÃO			2		1				1	1	1	1	7
	02 - CASSAÇÃO			1									2	3
	03 - DESTITUIÇÃO													0
CGU	01 - DEMISSÃO	5					1							6
	02 - CASSAÇÃO													0
	03 - DESTITUIÇÃO						7					1		8
MAPA	01 - DEMISSÃO									2	1			3
	02 - CASSAÇÃO													0
	03 - DESTITUIÇÃO													0
MC	01 - DEMISSÃO													0
	02 - CASSAÇÃO													0
	03 - DESTITUIÇÃO								1					1
MCID	01 - DEMISSÃO													0
	02 - CASSAÇÃO													0
	03 - DESTITUIÇÃO													0
MCT	01 - DEMISSÃO												1	1
	02 - CASSAÇÃO													0
	03 - DESTITUIÇÃO													0
MD	01 - DEMISSÃO													0
	02 - CASSAÇÃO													0
	03 - DESTITUIÇÃO													0
MDA	01 - DEMISSÃO		1	1	1		2							5
	02 - CASSAÇÃO													0
	03 - DESTITUIÇÃO		3											3
MDIC	01 - DEMISSÃO													0
	02 - CASSAÇÃO													0
	03 - DESTITUIÇÃO													0
MEC	01 - DEMISSÃO	12	8	3	6	2	7	10	1	1	6	4	6	66
	02 - CASSAÇÃO					1								1
	03 - DESTITUIÇÃO													0
MF	01 - DEMISSÃO	2	5	1	5	3	4	3	4	3	6	3	3	42
	02 - CASSAÇÃO		1			2					1		1	5
	03 - DESTITUIÇÃO													0
MI	01 - DEMISSÃO			1										1
	02 - CASSAÇÃO													0
	03 - DESTITUIÇÃO													0
MINC	01 - DEMISSÃO			1						1	1			3
	02 - CASSAÇÃO													0
	03 - DESTITUIÇÃO					2								2
MJ	01 - DEMISSÃO	1	3	18	2	6	3	5	13	3	12	3	7	76
	02 - CASSAÇÃO						1		1		2		1	5
	03 - DESTITUIÇÃO													0
MMA	01 - DEMISSÃO			2						7		6	5	20
	02 - CASSAÇÃO											1		1
	03 - DESTITUIÇÃO					1						2		3
MME	01 - DEMISSÃO				4				1					5
	02 - CASSAÇÃO								1					1
	03 - DESTITUIÇÃO				3			1						4

MP	01 - DEMISSÃO											1		1
	02 - CASSAÇÃO													0
	03 - DESTITUIÇÃO	1												1
MPS	01 - DEMISSÃO	1	11	7	6	8	11	6	7	8	7	12	12	96
	02 - CASSAÇÃO				1	2	1		1			2		7
	03 - DESTITUIÇÃO		1											1
MRE	01 - DEMISSÃO													0
	02 - CASSAÇÃO													0
	03 - DESTITUIÇÃO													0
MS	01 - DEMISSÃO	4	2	1	1	3	2	5		7	1	2	1	29
	02 - CASSAÇÃO			1										1
	03 - DESTITUIÇÃO		2				4	4		1			4	15
MT	01 - DEMISSÃO											1		1
	02 - CASSAÇÃO													0
	03 - DESTITUIÇÃO					1								1
MTE	01 - DEMISSÃO													0
	02 - CASSAÇÃO													0
	03 - DESTITUIÇÃO			1	1									2
MTUR	01 - DEMISSÃO													0
	02 - CASSAÇÃO													0
	03 - DESTITUIÇÃO													0
PR	01 - DEMISSÃO	1			1									2
	02 - CASSAÇÃO													0
	03 - DESTITUIÇÃO													0
<b>TOTAL GERAL</b>		<b>27</b>	<b>37</b>	<b>40</b>	<b>31</b>	<b>32</b>	<b>43</b>	<b>34</b>	<b>30</b>	<b>34</b>	<b>38</b>	<b>39</b>	<b>44</b>	<b>429</b>
<b>01 - DEMISSÃO</b>		<b>26</b>	<b>30</b>	<b>37</b>	<b>26</b>	<b>23</b>	<b>30</b>	<b>29</b>	<b>26</b>	<b>33</b>	<b>35</b>	<b>33</b>	<b>36</b>	<b>364</b>
<b>02 - CASSAÇÃO</b>		<b>0</b>	<b>1</b>	<b>2</b>	<b>1</b>	<b>5</b>	<b>2</b>	<b>0</b>	<b>3</b>	<b>0</b>	<b>3</b>	<b>3</b>	<b>4</b>	<b>24</b>
<b>03 - DESTITUIÇÃO</b>		<b>1</b>	<b>6</b>	<b>1</b>	<b>4</b>	<b>4</b>	<b>11</b>	<b>5</b>	<b>1</b>	<b>1</b>	<b>0</b>	<b>3</b>	<b>4</b>	<b>41</b>



**CONTROLADORIA-GERAL DA UNIÃO**  
**CORREGEDORIA-GERAL DA UNIÃO**

**Punições expulsivas aplicadas a estatutários**  
**- por pasta ministerial do órgão ou entidade apenadora -**  
**Consolidação anual**

Órgão	Punição aplicada	2003	2004	2005	2006	2007	2008	2009*	Total
AGU	01 - DEMISSÃO		2	1	1	10	5	7	26
	02 - CASSAÇÃO					3	0	3	6
	03 - DESTITUIÇÃO	1			1	0	3	0	5
CGU	01 - DEMISSÃO			1	2	2	18	6	29
	02 - CASSAÇÃO					0	1	0	1
	03 - DESTITUIÇÃO				1	2	4	8	15
MAPA	01 - DEMISSÃO	5	7	9	8	1	19	3	52
	02 - CASSAÇÃO					0	0	0	0
	03 - DESTITUIÇÃO	3	2		1	1	10	0	17
MC	01 - DEMISSÃO		1	1		0	0	0	2
	02 - CASSAÇÃO					0	0	0	0
	03 - DESTITUIÇÃO					2	0	1	3
MCID	01 - DEMISSÃO					0	0	0	0
	02 - CASSAÇÃO					0	0	0	0
	03 - DESTITUIÇÃO				1	0	0	0	1
MCT	01 - DEMISSÃO					1	1	1	3
	02 - CASSAÇÃO					0	0	0	0
	03 - DESTITUIÇÃO				2	0	0	0	2
MD	01 - DEMISSÃO	7	3			1	0	0	11
	02 - CASSAÇÃO				1	0	0	0	1
	03 - DESTITUIÇÃO					0	0	0	0
MDA	01 - DEMISSÃO	3	3	3	10	4	7	5	35
	02 - CASSAÇÃO	1			1	0	0	0	2
	03 - DESTITUIÇÃO	2	3			1	0	3	9
MDIC	01 - DEMISSÃO	4	1	1		1	3	0	10
	02 - CASSAÇÃO					0	0	0	0
	03 - DESTITUIÇÃO	1		4	1	0	0	0	6
MEC	01 - DEMISSÃO	57	46	39	42	58	58	66	366
	02 - CASSAÇÃO	2	4	3	1	1	1	1	13
	03 - DESTITUIÇÃO	1	1	1	2	1	2	0	8
MF	01 - DEMISSÃO	10	36	44	92	43	19	42	286
	02 - CASSAÇÃO		1	3	10	1	2	5	22
	03 - DESTITUIÇÃO	1			2	0	2	0	5
MI	01 - DEMISSÃO	1		9	3	0	0	1	14
	02 - CASSAÇÃO					0	0	0	0
	03 - DESTITUIÇÃO					0	0	0	0
MINC	01 - DEMISSÃO	2				0	3	3	8
	02 - CASSAÇÃO					0	0	0	0
	03 - DESTITUIÇÃO					0	0	2	2
MJ	01 - DEMISSÃO	37	39	32	21	58	22	76	285
	02 - CASSAÇÃO	1		3	5	5	5	5	24
	03 - DESTITUIÇÃO	2	1		2	3	2	0	10
MMA	01 - DEMISSÃO	4	5	11	15	19	21	20	95
	02 - CASSAÇÃO					0	0	1	1
	03 - DESTITUIÇÃO		5	1	1	3	3	3	16
MME	01 - DEMISSÃO	1	1	1	3	6	3	5	20
	02 - CASSAÇÃO					0	0	1	1
	03 - DESTITUIÇÃO		1		1	2	0	4	8
MP	01 - DEMISSÃO	3	4	4	5	5	10	1	32
	02 - CASSAÇÃO					0	0	0	0
	03 - DESTITUIÇÃO			1	1	1	1	1	5

MPS	01 - DEMISSÃO	53	51	45	55	138	68	96	506
	02 - CASSAÇÃO	3	4	7	4	18	15	7	58
	03 - DESTITUIÇÃO					0	0	1	1
MRE	01 - DEMISSÃO		2			0	0	0	2
	02 - CASSAÇÃO					0	0	0	0
	03 - DESTITUIÇÃO					0	0	0	0
MS	01 - DEMISSÃO	46	41	21	23	23	22	29	205
	02 - CASSAÇÃO		3	1		1	3	1	9
	03 - DESTITUIÇÃO		6	6	8	2	2	15	39
MT	01 - DEMISSÃO		8	1	2	3	2	1	17
	02 - CASSAÇÃO		3		2	0	0	0	5
	03 - DESTITUIÇÃO			2		2	5	1	10
MTE	01 - DEMISSÃO	9	4	15	17	13	2	0	60
	02 - CASSAÇÃO	1				0	1	0	2
	03 - DESTITUIÇÃO	3	4		9	2	1	2	21
MTUR	01 - DEMISSÃO					0	0	0	0
	02 - CASSAÇÃO					0	0	0	0
	03 - DESTITUIÇÃO					0	0	0	0
PR	01 - DEMISSÃO			2		0	1	2	5
	02 - CASSAÇÃO					0	0	0	0
	03 - DESTITUIÇÃO				1	0	0	0	1
<b>TOTAL GERAL</b>		<b>264</b>	<b>292</b>	<b>272</b>	<b>357</b>	<b>437</b>	<b>347</b>	<b>429</b>	<b>2398</b>
<b>01 - DEMISSÃO</b>		<b>242</b>	<b>254</b>	<b>240</b>	<b>299</b>	<b>386</b>	<b>284</b>	<b>364</b>	<b>2069</b>
<b>02 - CASSAÇÃO</b>		<b>8</b>	<b>15</b>	<b>17</b>	<b>24</b>	<b>29</b>	<b>28</b>	<b>24</b>	<b>145</b>
<b>03 - DESTITUIÇÃO</b>		<b>14</b>	<b>23</b>	<b>15</b>	<b>34</b>	<b>22</b>	<b>35</b>	<b>41</b>	<b>184</b>

\* Até Dezembro



**CONTROLADORIA-GERAL DA UNIÃO  
CORREGEDORIA-GERAL DA UNIÃO**

**Porcentagem das fundamentações legais das punições administrativas expulsivas  
aplicados a servidores estatutários**

<b>Ano</b>	<b>Motivos</b>	<b>Qtde</b>	<b>%</b>
<b>2003</b>	valer-se do cargo	117	30,71%
	improbidade administrativa	86	22,57%
	abandono de cargo	49	12,86%
	receber propina	16	4,20%
	lesão aos cofres públicos	41	10,76%
	Outros	72	18,90%
<b>2004</b>	valer-se do cargo	126	31,90%
	improbidade administrativa	92	23,29%
	abandono de cargo	50	12,66%
	receber propina	23	5,82%
	lesão aos cofres públicos	29	7,34%
	Outros	75	18,99%
<b>2005</b>	valer-se do cargo	129	36,34%
	improbidade administrativa	79	22,25%
	abandono de cargo	38	10,70%
	receber propina	19	5,35%
	lesão aos cofres públicos	13	3,66%
	Outros	77	21,69%
<b>2006</b>	valer-se do cargo	144	34,78%
	improbidade administrativa	95	22,95%
	abandono de cargo	40	9,66%
	receber propina	25	6,04%
	lesão aos cofres públicos	25	6,04%
	Outros	85	20,53%
<b>2007</b>	valer-se do cargo	263	35,44%
	improbidade administrativa	122	16,44%
	abandono de cargo	65	8,76%
	receber propina	58	7,82%
	lesão aos cofres públicos	32	4,31%
	Outros	202	27,22%
<b>2008</b>	valer-se do cargo	205	31,83%
	improbidade administrativa	106	16,46%
	abandono de cargo	51	7,92%
	receber propina	43	6,68%
	lesão aos cofres públicos	19	2,95%
	Outros	220	34,16%
<b>2009*</b>	valer-se do cargo (8112-117-IX)	252	28,47%
	improbidade administrativa (8112-132-IV)	134	15,14%
	abandono de cargo (8112-132-II)	48	5,42%
	receber propina (8112-117-XII)	48	5,42%
	lesão aos cofres públicos (8112-132-X)	12	1,36%
	Outros	391	44,18%
<b>CONSOLIDAÇÃO</b>	valer-se do cargo (8112-117-IX)	1236	32,39%
	improbidade administrativa (8112-132-IV)	714	18,71%
	abandono de cargo (8112-132-II)	341	8,94%
	receber propina (8112-117-XII)	232	6,08%
	lesão aos cofres públicos (8112-132-X)	171	4,48%
	Outros	1122	29,40%

**Total**

**7632**

\* Até Dezembro